LA BODY

LA発フィットネスファッションマガジン

vol 24

2018

GET READY FOR FALL 2018!

LA BODY SELECTIONS 2018 F/W

NO. 01

LAB×MOMAの近未来的な
プリントTeeはブラック&
レッドで抑える。

NO. 02

チーム感抜群のMOMAのジャケット、
クールなバッグプリントが使える
旬アイテム。

NO. 03

スリーブロックのスタイリッシュな
MOMAのTシャツはOFF着でも
活躍しちゃうアイテム。

NO. 04

ちょっとお買い物行ってきま〜す!
楽ちんスタイルだけどきれい目
カラーでお出かけもOK!!

NO. 05

BIGシルエットは今秋ももちろん
健在。細めパンツとふわっと合わせ
てアクティブに。

NO. 06

大胆に合わせちゃうのが今秋
は許されちゃう!! プリントも
カラーも色々楽しんじゃう!

NO. 07

街中を華やかにする
PINKなMOMAの
アシンメトリーT。

NO. 08

街中の風景に映えるLAB
オリジナルのL.A.の通りの名前
プリントが新鮮。

NO. 09

かわいいMOMAのマルチカラー"M"
プリント。LABオリジナルデニムと
合わせてコラボコーデ♪

NO. 10

秋はネイビーとローズピンク
できれいめコーデ。とろみ感
が女性っぷりアップ。

NO. 11

ビッグなネオンTとレギンス。
トップスに目線集中でレギンス
初心者もトライしたい上級おしゃれ。

NO. 12

ハーフパンツとロング
スリーブのやんちゃコーデ。
ソックスで遊び心全開♪

01 TOPS **LA BODY X MOMA** ¥6,900 (UNISEX)
02 JACKET **MOMA** ¥12,500 (UNISEX)
03 TOPS **MOMA** ¥8,300 (UNISEX)
04 TOPS **MOMA** ¥7,500 (UNISEX)
05 TOPS **BAWL** ¥7,500 (WOMEN)
06 TOPS **MOMA** ¥7,700 (UNISEX) PANTS **JUICE OF JOY** ¥7,300 (UNISEX)
07 TOPS **MOMA** ¥7,900 (WOMEN) LEGGINGS **BODY ACTION** ¥6,900 (WOMEN) BAG **NIKE** ¥5,500 (UNISEX)
08 TOPS **LA BODY** ¥4,900 (WOMEN) CAP **NEW ERA** ¥3,800 (WOMEN)
09 TOPS **MOMA** ¥7,500 (UNISEX) PANTS **LA BODY** ¥12,700 (UNISEX)
10 TOPS **LA BODY X MOMA** ¥7,500 (WOMEN) LEGGINGS **BODY ACTION** ¥6,700 (WOMEN)
11 TOPS **MOMA** ¥6,900 (UNISEX) LEGGINGS **BODY ACTION** ¥6,900 (WOMEN)
12 TOPS **LA BODY** ¥5,900 (UNISEX) PANTS **SY32** ¥6,500 (UNISEX) SHOES **JADE** ¥12,000 (UNISEX)
SOCKS **STANCE** ¥2,200 (WOMEN)

MODELS: LA BODY RIDERS
TATSUHIKO OKUSHI, YUUKI TAGUCHI, MIKI HATADA, MIKA OKIDO

LA BODY Pick up items

LA BODYの推しのアイテムを
テーマ別にピックアップ!!

sherbet

ベイビーピンクにライトブルー。ブラックで引き締めると甘すぎないシャーベットの出来上がり。

1. TOPS **JUICE OF JOY** ¥7,900 (WOMEN) 2. TOPS **LA BODY** ¥4,900 (WOMEN)
3. SHOES **JADE** ¥12,000 (UNISEX) 4. PANTS **JUICE OF JOY** ¥11,900 (UNISEX)
5. POUCH **FITNESS AUDIO** ¥4,900 (UNISEX)

Neon Neon Neon

みんな大好きカラフルネオン。
コレクションしたいビタミンカラー。

1. TOPS **CRUISIN'** ¥5,500 (WOMEN) 2. TOPS **CRUISIN'** ¥5,500 (WOMEN)
3. TOPS **CRUISIN'** ¥5,500 (WOMEN) 4. TOPS **JUICE OF JOY** ¥7,300 (WOMEN)
5. LEGGINGS **MOMA** ¥8,700 (WOMEN) 6. BAG **FRANKLIN & MARSHALL** ¥12,000 (UNISEX)
7. POUCH **FITNESS AUDIO** ¥4,100 (UNISEX)

Adventure

カーキにカモフラプリント。レッドとブラックをコーデしてバッグをプラスすればアドベンチャー気分。

1. TOPS **BAWL** ¥7,700 (WOMEN) 2. LEGGINGS **CRUISIN'** ¥7,300 (WOMEN) 3. TOPS **LA BODY** ¥4,300 (UNISEX)
4. TOPS **BAWL** ¥11,500 (UNISEX) 5. SHOES **JADE** ¥13,000 (UNISEX) 6. BAG **NEW ERA** ¥9,000 (参考商品)

Alphabet Print

散りばめられたアルファベット。
いろんなフォントでリズミカル。

1. TOPS **MOMA** ¥7,900 (UNISEX) 2. TOPS **JUICE OF JOY** ¥6,900 (MENS) 3. TOPS **LA BODY X MOMA** ¥7,500 (UNISEX) 4. TOPS **LA BODY** ¥5,900 (UNISEX)

左: TOPS **MOMA** ¥7,900 (UNISEX)
PANTS **MOMA** ¥7,500 (UNISEX)
SOCKS **STANCE** ¥1,800 (UNISEX)
LEGGINGS **BODY ACTION** ¥6,700 (UNISEX)
右: TOPS **MOMA** ¥8,500 (UNISEX)
PANTS **MOMA** ¥12,500 (UNISEX)

TOPS **MOMA** ¥8,300 (UNISEX)
LEGGINGS **MOMA** ¥8,900 (WOMEN)
SOCKS **STANCE** ¥2,200 (WOMEN)
SHOES **JADE** ¥15,000 (UNISEX)

Follow my lead...

左: TOPS **JUICE OF JOY** ¥6,900 (MEN)
PANTS **JUICE OF JOY** ¥7,300 (UNISEX)
SOCKS **STANCE** ¥1,800 (MEN)
中: TOPS **JUICE OF JOY** ¥6,900 (WOMEN)
PANTS **JUICE OF JOY** ¥10,900 (WOMEN)
CAP **NEW ERA** ¥3,800 (WOMEN)
右: TOPS **JUICE OF JOY** ¥7,900 (WOMEN)
PANTS **JUICE OF JOY** ¥12,300 (WOMEN)

BAWL

LABODY

BAWL X LAB

左: TOPS **LA BODY X BAWL** ¥7,700 (WOMEN)
PANTS **LA BODY X BAWL** ¥12,300 (UNISEX)
BAG **FRANKLIN & -MARSHALL** ¥12,000 (UNISEX)

BAWL

左: TOPS **BAWL** ¥8,300 (WOMEN)
PANTS **BAWL** ¥11,900 (WOMEN)
CAP **LA BODY** ¥3,500 (UNISEX)
右: TOPS **BAWL** ¥6,500 (WOMEN)
PANTS **BAWL** ¥12,300 (WOMEN)
CAP **BAWL** ¥4,900 (UNISEX)

SY32 by SWEET YEARS

The Street Fashion Comes to Fitness

イタリアの国民的英雄でもあるプロサッカー選手、ヴィエリとマルディーニによって作られたブランド「SWEET YEARS（スウィートイヤーズ）」のスポーツライフに特化したセカンドブランドとして2014年に立ち上がった「SY32 by sweet years」。アクティブウェアの中に着心地や機能性だけでなくファッション性のあるデザインも追及した、スポーツカジュアルブランド。

左: TOPS **SY32** ¥5,000 (UNISEX)
PANTS **SY32** ¥11,000 (UNISEX)
CAP **SY32** ¥5,500 (UNISEX)
右: TOPS **SY32** ¥5,000 (UNISEX)
PANTS **SY32** ¥11,000 (UNISEX)
BEENIE **SY32** ¥4,500 (UNISEX)
TOTE **NEW ERA** ¥13,000 (UNISEX)

CRUISIN'

フィットネス&ウェルネスの世界で30年以上もの実績と経験を持つCRUISIN'。最前線のフィットネスプログラムを発信するCRUISIN'のアパレルウェアは、世界で活躍するインストラクターにも支持されるイタリアブランド。

左: TOPS **CRUISIN'** ¥7,500 (MENS)
PANTS **MOMA** ¥7,500 (UNISEX)
SHOES **JADE** ¥15,000 (UNISEX)
SOCKS **STANCE** ¥1,800 (MENS)
右: TOPS **CRUISIN'** ¥7,500 (WOMEN)
LEGGINGS **CRUISIN'** ¥7,300 (WOMEN)
SOCKS **STANCE** ¥2,200 (WOMEN)

Here we are Italy!

ファッション大国として世界のモード界をリードするイタリア。ミラノのMilano Fashion Week、フィレンツェのPitti Immagine Uomo、ローマのAltaromaなど、ファッションの展示会が各地で開催される、おしゃれピープルが集まる国!!そんなイタリアで、毎年開催されているヨーロッパ最大級のフィットネスコンベンションに行ってまいりました〜!ファッションの国に集合したオシャレフィットネスフリークをSNAP SNAP SNAP !!

01. スタジオの前にあるスペース。モニターでスタジオの様子を見学できます。イタリアらしく、スペースにはエスプレッソマシーン&ドルチェの販売機が!!

02. MOMA STUDIOSのオーナーであり、MOMAウェアのデザイナーのPIETRO氏。ヒップホップからコンテンポラリーダンスまで、レッスンも担当。

3. 次回コレクションについての打合せ。

in MOMA STUDIOS

世界中からクリエイターが集まる街、ミラノ。閑静な住宅街にあるダンススタジオMOMA STUDIOSに次回のコレクションの打ち合わせを兼ねて訪ねて来ました。シンプルだけど大胆なデザインの内装で清潔感あふれるスタジオは、キッズからプロを目指すダンサーの卵たちのレッスンがぎっしり。MOMASTUDIOS主催のダンスイベントはもちろん、フィットネスイベントも開催しています。

レギンススタイルが定番トレンド

レギンス率高し。総プリントのレギンススタイルがポイント!!

HALF PANTS

メンズライクなハーフパンツを大き目で可愛くチョイス

ハーフパンツ女子

ZUMBAインストラクターのペドロさん

イタリアでも存在感大★ZUMBAファッショニスタ達♪

ZUMBA

LEGGINGS

オシャレ女子はキャップがマストアイテムに

LA BODY

LA BODY X MOMA

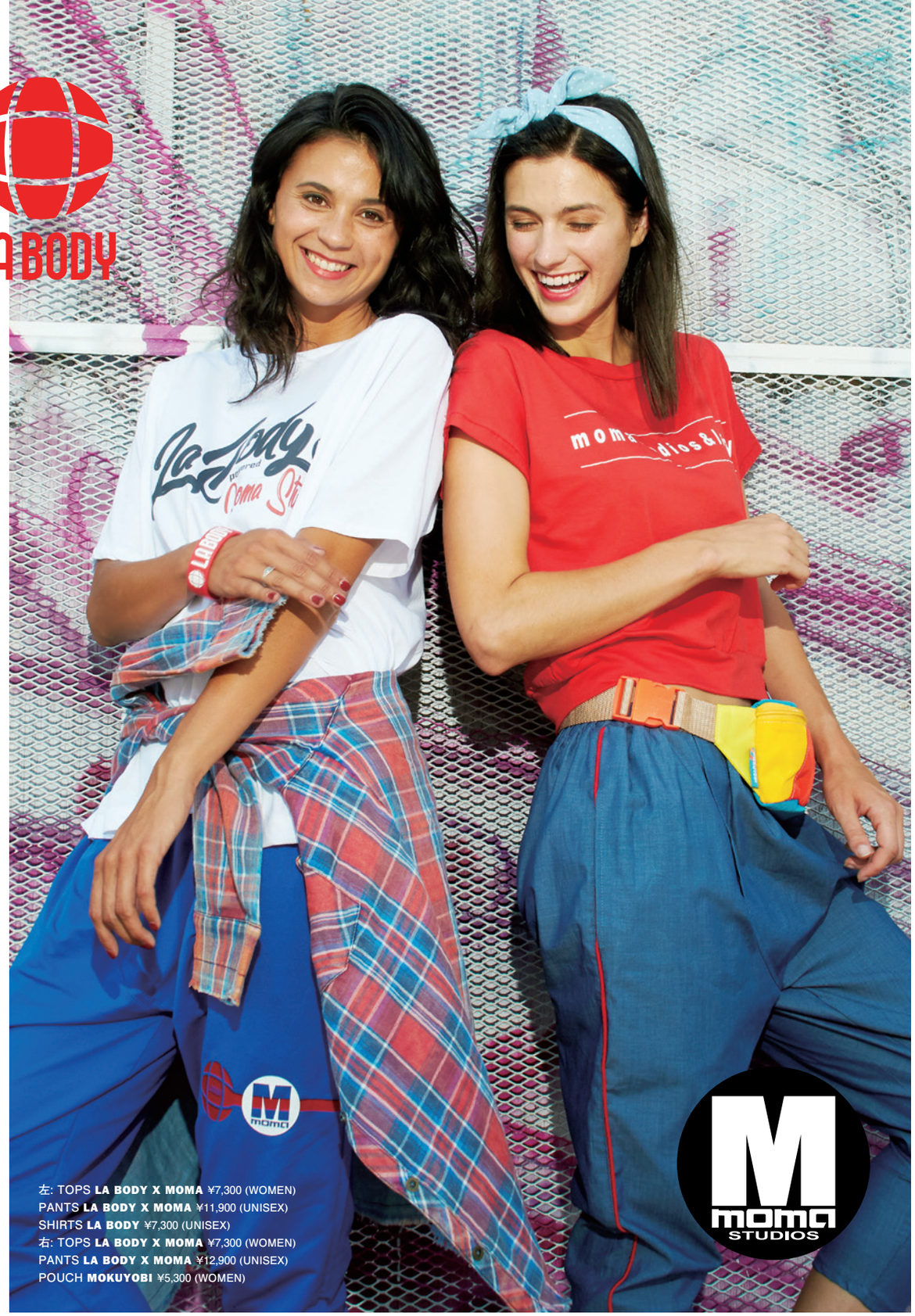

左: TOPS **LA BODY X MOMA** ¥7,300 (WOMEN)
PANTS **LA BODY X MOMA** ¥11,900 (UNISEX)
SHIRTS **LA BODY** ¥7,300 (UNISEX)
右: TOPS **LA BODY X MOMA** ¥7,300 (WOMEN)
PANTS **LA BODY X MOMA** ¥12,900 (UNISEX)
POUCH **MOKUYOBI** ¥5,300 (WOMEN)

TOPS **LA BODY X MOMA** ¥7,500 (WOMEN)
CAP **NEW ERA** ¥5,500 (UNISEX)

CHECK IT OUT

左: TOPS **LA BODY** ¥4,700 (UNISEX)
PANTS **BODY ACTION** ¥7,900 (MEN)
CAP **NEW ERA** ¥3,800 (UNISEX)
右: TOPS **LA BODY** ¥4,700 (UNISEX)
PANTS **MOMA** ¥12,500 (UNISEX)

左: TOPS **LA BODY** ¥4,900 (WOMEN)
PANTS **LA BODY** ¥12,700 (UNISEX)
CAP **LA BODY** ¥3,500 (UNISEX)
右: TOPS **LA BODY** ¥4,900 (WOMEN)
LEGGINGS **BODY ACTION** ¥6,700 (WOMEN)
SHIRTS **LA BODY** ¥7,300 (UNISEX)

LA BODY RIDER直伝！ ウエアを最高にカッコよく着こなすためのボディメイク特集

SNSでトレーニング動画も配信♪

関西LA BODYライダーの冨田千晶IRと駒澤悟IRは、ボディケアに特に力を入れているIRとして知られています。今回はそんなお二人に、ダンスフィットネスウエアをカッコよく着こなすための、道具を使わずに行えるボディメイクトレーニングを教えてもらいました。

美尻 クラムシェル

お尻の外側を鍛えるトレーニング。膝を曲げて、背中がお尻の延長線上になるように横に寝る。そのまま股関節を開いて、閉じるを繰り返す。体が一緒に傾かないように気をつける。
20回を3セット

美尻 サイドキック

お尻をキュッと持ち上げるトレーニング。四つん這いになり、片足ずつ、少し足を浮かせ、股関節を横に開く。できるだけお尻の高さが変わらないように上げる。
20回を3セット

美尻 バックキック

お尻の高さ丸みを出すトレーニング。四つん這いになり、片足ずつ、かかとで天井を蹴り上げる。腰が一緒に反らないように上げるのがポイント。
20回を3セット

美脚 スクワット

足の幅はできるだけ広いスタンスに。足先は斜め45度へ開き、そこから尻を真下に下ろす。膝と尻が揃った場所まで下がり、一度止め、上がってくるときはお尻の穴をキュッと締める感じで上がる。
20回を3セット

トレーニングの時は、体のラインがはっきり分かるウエア着用が基本!オススメは、「BRASIL SUL」のレギンス。ヒップラインがキレイに見えると評判です♪

My Favorite

お気に入りのボディメイクグッズ：
パワーグリップ、パワーベルト、ゴムバンド、HYPER ICE（ボディボール）、チューブ。

冨田千晶（CHIAKI TOMIDA）IR

健康運動指導士であり、株式会社オージースポーツのエクササイズチーフプロデューサーでもある冨田IRは、ヨガからリトモスまで、幅広いジャンルに長けたインストラクター。仕事、子育て、家事をこなすワーキングママにもかかわらず、理想的な健康美をキープしているのは、ほぼ毎朝出勤前欠かさない、30–45分のトレーニングの賜物。

二の腕 プッシュアップ

肩幅に腕を開き、肩の下に手首が来るように四つん這いになり、目線は下に置き、少し腹を凹ませる。肩を下げた状態で、体を上げ下げする。強度を下げたい場合は、肘を床についた状態で始める。筋肉に力をできるだけ逃がさないのがポイント。
15-20回を3セット以上

PUMP UPした二の腕をアピールするなら、やっぱり流行のユニフォーム風タンクトップが一番！駒澤IR着用の「MOMA」は一押し。

腹筋 クランチ

上向きに寝て、両足を持ち上げる。膝下は90度に曲げる。骨盤を床に押し当てるイメージでセットしてから開始する。顎を引いて、行けるところまで、アップする。両腕は横に置き、上がるタイミングで、指先をかかとに向かって引っ張る意識をする。足が上げていられなくなったら、おろしてもOK。
20回を3セット

腹筋 レッグレイズ

上向きに寝て、骨盤、腰辺りを床に押し付ける意識をしながら両足を上げる。両手は体の横。腰が反らない程度に、床に向かって足を下ろし、また上げる。腰が反ってしまう場合は、手を尻の下に置く。
20回を3セット

各トレーニングの動画は、LA BODYのSNS（Instagram,Facebook）に順次アップしますのでお楽しみに！

駒澤悟（SATORU KOMAZAWA）IR

人気プレゼンターとして全国を駆け巡る一方で、パーソナルトレーナーとしても活躍する駒澤IR。ボディメイクや姿勢改善など、体作りに関しても詳しい駒澤IRは、部位によって1週間にトレーニングする回数を変えているのだそう。また、トレーニング前後で摂取するものについても意識を欠かさないのだとか。

My Favorite

お気に入りのサプリメント：
BCAA、ビタミンC、プロテインパウダーなど。

MJ's LA·REPORT

LAアクティブピープルのボトムスから広がる
フィットネスコーディネートスナップ
LET'S FIND YOUR STYLE!!

LIST NO. 005
TOPIC : *Fitness Bottoms*

フィットネスパラダイスLA。アクティブウエアは生活の一部。ボトムスだって多種多様!!
そんなLAボトムスセレクションをMJ がお届け!

白いTシャツもタイダイの
スウェットでおしゃれ度アップ

ブラックコーデのアクセントに
ショートパンツ

この秋流行りのベイクドカラー
レギンスで全身コーデ

定番ブラックレギンスにはビビット
なトップスを合わせて

大きめのスウェットパンツにタイト
なトップスでスッキリと。

明るいボトムスカラーをTシャツに
合わせておしゃれコーデに

ボーイッシュな黒のジョガーも重ね
着を合わせてフェミニンに

カラフル柄のレギンスはこの秋冬
も人気の予感

LA BODY

Have a nice trip!

2018.11.02(FRI)発売開始!!

ONLINE SHOP: 2018.11.03(SAT)0時00分より

WORLD TOURS TEE　全2色　4,300円

メタリックゴールドとシルバーのエアプレインが
LA BODYワールドをひとっ飛び!!

レッド

ブルー

PASSPORT TEE　全2色　4,500円

LA BODY PASSPORTを
ネオンカラーの渡航スタンプで埋め尽くそう!!

ブラック

ホワイト

SNS LA BODY最新情報はSNSでCHECK!

Instagram ×LA BODY

LA BODYのオフィシャルインスタグラム labody_official

インスタグラムライフ、楽しんでますか？世界中で大人気のインスタグラム。写真で“今”を伝えるコミュニケーションツールです。LA BODYもインスタグラムを通じてFacebookやblogとは違った世界観を発信中。トレンドに敏感なLA BODY LOVERSにはぴったりのSNSツールです。まだ、インスタグラムを利用されていない方も既にアカウントをお持ちの方も、labody_officialとつながってみませんか？？

labody_officialで検索!

QRコード

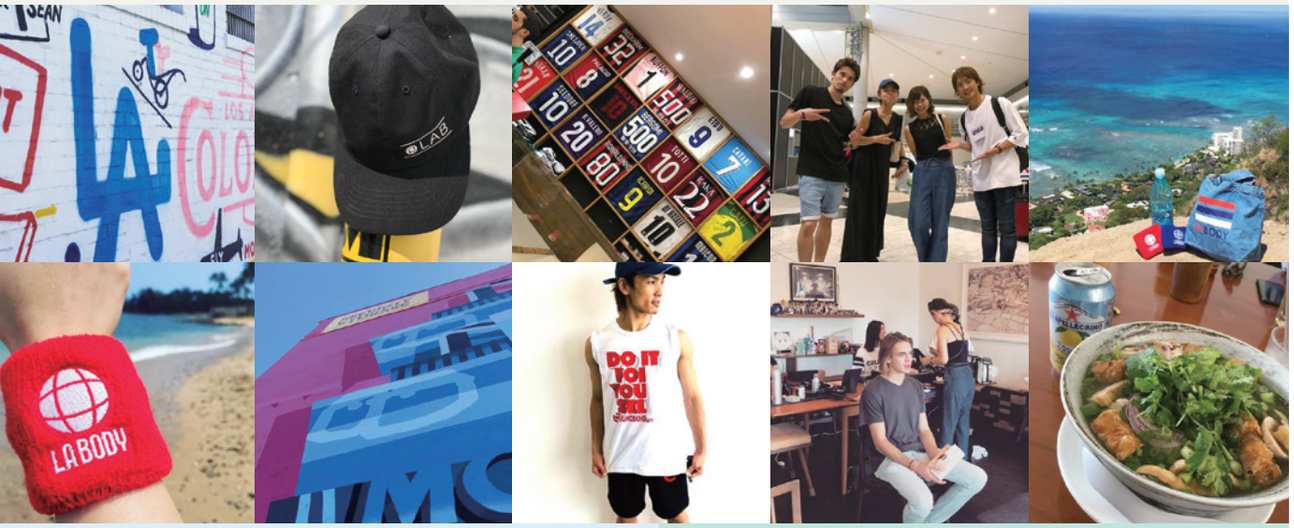

LA BODY Facebook

LA BODYの公式Facebookでは、NEW COLLECTION情報やインストラクターとのイベント、ショップ情報など旬なLA BODY情報をお届け中。より身近にLA BODYを感じてください♪ https://www.facebook.com/Labody-392987517428382/

QRコード

LA BODY@LINE

LA BODYのLINEでは、NEWアイテムやイベント情報の他、オンラインショップで使用できるお得なクーポン券なども配信中。登録しておけば、自動的にクーポン取得のチャンス! この機会に是非、登録を!!

QRコード

NEWS

JAPAN FIT 2018のスポンサーにLA BODY!

10月20日(土)、21日(日)　ベルサール渋谷ファーストにて開催のJAPAN FIT 2018のスポンサーをLA BODYがつとめます！会場内ではブース出店＆ファッションショーも決定!!

JAPAN FIT

ROOKIE CONTESTのメイン協賛に!

2018年11月11日(日)に開催される「ROOKIE CONTEST」。世界的に活躍するプレゼンターへの登竜門となる同コンテスト。今年、このコンテストのメイン協賛としてLA BODYはフィットネス業界を応援します!!

ROOKIE CONTEST

話題のニューカマー CRUISIN'

正規代理店としてLABODYで販売開始!

ヨーロッパで席巻中のフィットネスブランド「CRUISIN'」(クルージン)のオフィシャルコレクションをLA BODYが日本正規代理店として発売開始。人気インストラクターも大注目のオススメブランドは要チェックです!

2018年10月26日(金) LA BODY楽天市場店がリニューアルオープン!

最新のウエアやオススメアイテムなどお買い物しやすくなってリニューアル!メルマガ登録で最新情報やオトクなキャンペーン情報もゲットできます！全国のLA BODYファンの皆様、是非ご利用ください!

LA BODY 楽天市場店
www.rakuten.ne.jp/gold/strong/

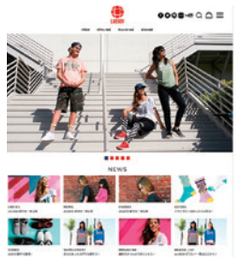

LA BODY POP UP SHOP@そごう広島

10月24日(水)～30日(火)そごう広島でLA BODYで大人気のアイテムを取り揃え、お待ちしております！お近くの方は、是非ご来店ください。POP UP SHOP情報はLA BDOYのオフィシャルFacebook、LINEを要チェック!

LA BODY w/ZUMBA 博多阪急に行かなくちゃ!!

10月24日(水)～30日(火)の期間、LA BODY w/ZUMBA博多阪急では「LA BODY SPECIAL WEEK」を開催。秋のNEW COLLECTIONを8階イベントスペースで売場を拡大して販売。マガジン掲載商品も発売予定です♪皆様のお越しをお待ちしております。

LA BODY ZUMBA

SHOP LIST

LA BODY 札幌丸井今井
TEL 011-205-1734

LA BODY 西武池袋
TEL 03-5985-4007

LA BODY 新宿小田急ハルク
TEL 03-6279-0183

LA BODY マロニエゲート銀座2
TEL 03-6263-0755

LA BODY 阪急うめだ
TEL 06-6361-1381(代表)

LA BODY W/ZUMBA 博多阪急
TEL 092-461-1381(代表)

LA BODY OFFICIAL ONLINE SHOP
http://www.la-body.com/
TEL 06-6357-8699

LA BODY 楽天市場店
http://www.rakuten.ne.jp/gold/strong/
TEL 06-6357-8699

Instagram
「labody_official」でフォロー!

LINE
LINE ID「labody」
http://line.me/ti/p/%40labody

facebook
「LA BODY」でフォロー!

LA BODY LOVERS
http://ameblo.jp/labody/
LA BODYの最新情報がチェックできるオフィシャルブログ

LA BODY INC.
大阪本社　TEL 06-6357-8699
東京支社　TEL 03-5766-1323
www.labody.jp

掲載商品発売時期について
本マガジン掲載商品は、2018年10月中旬以降に随時発売予定です。発売日の詳細は決定次第、弊社HPとSNS(ご登録の方対象)でご案内いたします。

<COVER>
TOPS **MOMA** ¥7,500 (WOMEN)
PANTS **MOMA** ¥12,500 (UNISEX)
<BACK COVER>
TOPS **LA BODY X BAWL** ¥7,900 (UNISEX)
PANTS **LA BODY X BAWL** ¥12,500 (UNISEX)
CAP **LA BODY** ¥3,500 (UNISEX)

＊掲載価格はすべて税抜き及び参考価格になります。

CREDITS
Models: Kassandra Kanaar, Cole Carter, Eimanne Zein
Hair & MakeUp : Kumiko Ando, Minaho Takahashi
Photographer : Kumiko Ashizawa
Design : Aya Takase
Editor/Writer(P17,18): Yukie Liao Teramachi
Stylist Assistant: Mao Abe
Coordinator: Kumiko Kurahashi

PUBLISHER : LA BODY Inc.

Event Information

ZUMBA®

2018 Asia ZUMBA® Conference

世界185カ国以上で大人気のダンスフィットネス!!
アジア最大のZUMBA®イベント開催決定!!

今年は史上最短最安のインストラクター認定取得コースも同時開催!

ZUMBA®ウェア新作発売予定(イベント参加者限定)

ZUMBA®の創始者Betoをはじめ、海外トッププレゼンターが集結!!

Beto Perez
(Creator of ZUMBA® program)

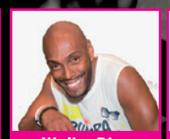
Walter Diaz

Ricardo Marmitte

Armando Salcedo

Lindsey Taylor

Prince Paltu-ob

Yuhaine Lopez

William Villaseñor

TEAM JAPAN

STRONG BY ZUMBA®

11/23(金・祝)
イベントホール 9:30~20:00
展示ホール4 11:30~23:00

11/24(土)
イベントホール 10:00~19:00
展示ホール4 10:00~21:00

幕張メッセ
イベントホール&展示ホール4

お申込み

申し込み期間	ZIN会員・一般	
	申込開始	受付中
	申込終了	10月31日(水)24:00 ※定員になり次第、終了となりますので、お早めにお申込ください。

申し込み方法
下記URL or 右記QRコード(2018 Asia ZUMBA®Conference特設ページ)よりお申し込みください

https://www.j-wi.co.jp/store/notification170

ワークショップページからお申込み下さい。(※お申込みにはログインが必要になります。)

JD9999 RED
¥15,000 (+tax)

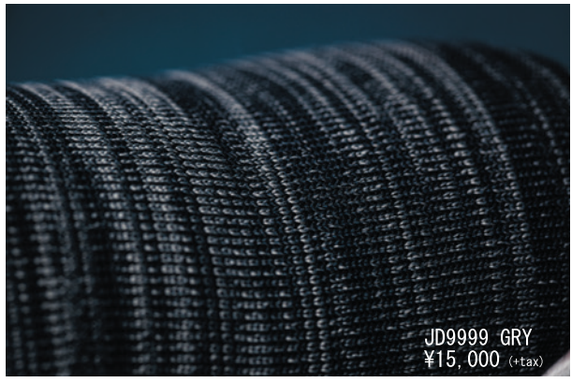
JD9999 GRY
¥15,000 (+tax)

JD9999 GRY
¥15,000 (+tax)

JADE

2018
Autumn & Winter
New Collection

JD9998 BLAGRY
¥12,000 (+tax)

JD9998 BLA
¥12,000 (+tax)

JD9999 MLT
¥15,000 (+tax)

<LA BODY マロニゲート銀座 2>
マロニゲート銀座 2 B2F
TEL.03-6263-0755

<LA BODY 新宿小田急ハルク店>
新宿西口ハルク 2F
TEL.03-6279-0183

<LA BODY 西武池袋本店>
西武池袋本店 8F
TEL.03-5459-5947

<JADE 原宿店>
東京都渋谷区神宮前 4-28-25
TEL.03-6721-1500

<LA BODY Official Online Shop>
http://www.la-body.com

<LA BODY ONLINE SHOP 楽天>
http://www.rakuten.co.jp/strong

<LA BODY 丸井今井札幌本店>
丸井今井札幌本店一条館 4F
TEL.011-205-1734

LA BODY

LA発フィットネスファッションマガジン

vol 24
2018

LOOK SEXY?
BE SHARP?

Are You Following Instagram?

WE LOVE IT!